

## Stalp S1 - 3 buc Scara 1:20

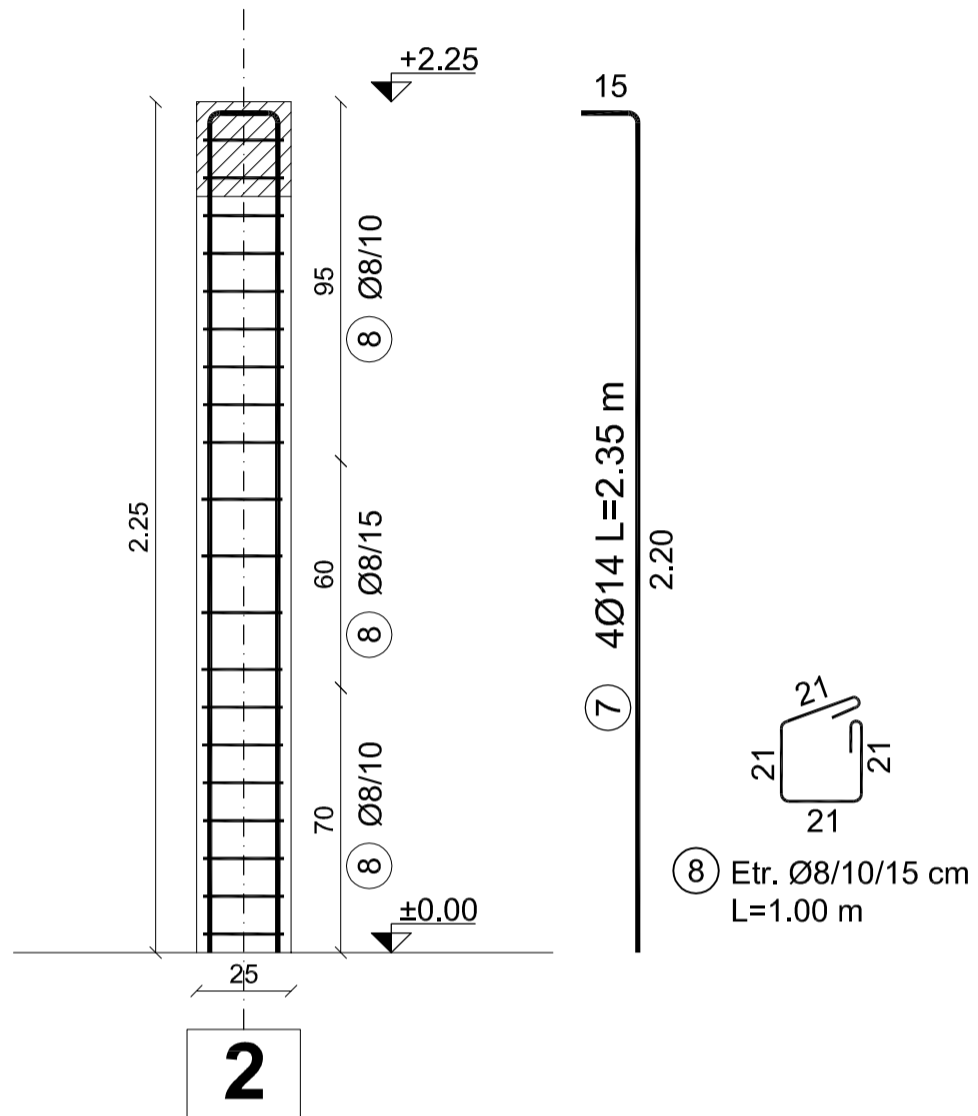

### Acoperirea cu beton:

- fundatii+elevatii: 5 cm
- stalpi, samburi, centuri, grinzi: 2.5 cm;
- planseu: 1.5 cm

Clasa de expunere: XC2 - pentru talpa fundatiilor izolate  
XF2 - pentru elementele structurale  
Beton egalizare: C8/10-S3-CEM II / A-S 32.5 R / 0-16mm  
Beton: C25/30-S3-CEM II / A-S 32.5 R / 0-16mm  
Permeabilitatea: -  
Otel beton: OB 37, PC 52

SE CITESTE IMPREUNA CU PLANSA R.01; R.05

CLASA DE IMPORTANTA : III (conform P100-1/2013)

CATEGORIA DE IMPORTANTA : C (conform Reg. MLPAT-HGR 766/97)

VERIFICATOR/ EXPERT	NUME	SEMNATURA	CERINTA	REFERAT / EXPERTIZA NR./ DATA
Proiectant: <b>S.C. Modulus Project S.R.L.</b> <small>C.U.I. 35099331; F2/1098/2015 Loc. Arad, str. SANZIENELOR, nr. 28, email: modulusbuilding@yahoo.com</small>				Beneficiar: <b>PRIMARIA ORASULUI CURTICI</b>
				Nr.pr.rezi <b>21/2016</b>
SPECIFICATIE	NUME	SEMNATURA	Scara: <b>1:50</b>	Titlu proiect: <b>Construire sase statii de autobuz cu refugiu</b> <i>Loc. Curtici, jud. Arad</i>
SEF PROIECT:	arh. Viorica Rotaru		Data:	Faza : <b>D.T.A.C.</b>
PROIECTAT :	ing. Matei Popa		10.2016	<b>+P.Th.</b>
DESENAT :	ing. Simona Cioara			Nr. pl. <b>R.04</b>
				Titlu plansa: <b>Stalpisori b.a.</b>